



Có một kiểu lo lắng rất quen: bạn xem nhiều báo giá, nghe nhiều lời "bảo hành dài hạn", "lắp nhanh", "đảm bảo hiệu quả", rồi cuối cùng vẫn băn khoăn không biết mình đang mua đúng thứ. Tôi từng gặp không ít khách hàng ở giai đoạn này, thường là đã chuẩn bị mái, đã tính xong nhu cầu dùng điện, nhưng "cái chốt" lại kẹt ở báo giá. Không phải vì họ khó tính, mà vì báo giá điện mặt trời có thể bị trình bày theo nhiều cách khác nhau, làm người mua dễ helloểu nhầm.

Một **công ty điện mặt trời uy tín** không chỉ là đơn vị lắp đặt. Họ là người giúp bạn đi từ thông tin thô tới quyết định rõ ràng: đủ dữ liệu để bạn biết hệ thống của mình gồm những gì, hoạt động ra sao trong điều kiện thực tế của nhà, và chi phí được cấu thành thế nào. Bài viết này đi chậm, tập trung vào cách "đọc vị" báo giá để chọn đúng, đặc biệt khi bạn còn đang tìm kiếm **tư vấn điện mặt trời miễn phí** và muốn biết **điện mặt trời mái nhà giá bao nhiêu**.

Vì sao báo giá điện mặt trời dễ khiến người mua "mù tịt"?

Báo giá điện mặt trời thường không giống hóa đơn mua một món hàng tiêu chuẩn. Nó là tổng hợpercentủa nhiều hạng mục: khảo sát bức xạ, thiết kế đấu nối, lựa chọn tấm pin, bộ inverter, cấu kiện cơ khí, dây cáp, thiết bị chống sét và tiếp địa, công lắp đặt, nghiệm thu, và cả các khoản liên quan đến giám sát okayỹ thuật.

Vấn đề nằm ở chỗ, các công ty có thể ghi "tổng số tiền" gần giống nhau nhưng chất lượng thực sự lại khác. Có nơi tối ưu theo "đẹp trên giấy", có nơi tối ưu theo "đúng kỹ thuật", và cũng có nơi tối ưu theo "tiết kiệm chi phí để chốt hợp đồng" bằng cách cắt những hạng mục người mua ít để ý.

Tôi nhớ một trường hợp khách ở vùng nắng tốt, họ nhận hai bản báo giá gần tương đương về tổng giá. Điểm khác là một bên ghi inverter thương hiệu A công suất danh định rõ ràng, okayèm phụ kiện đầy đủ. Bên còn lại dùng inverter có thông tin mập mờ, không mô tả chi tiết dây cáp, không nêu rõ giải pháppercentống sét, và phần cấu kiện cơ khí chỉ ghi chung chung. Mái nhà lúc đó là mái tôn, điều kiện neo bắt không giống mái bê tông, nên chuyện "cấu kiện" không thể coi nhẹ. Kết quả sau này là hệ thống của bên rõ ràng chạy ổn hơn, còn bên mập mờ gặp rủi ro về ổn định lắp đặt và bảo trì.

Không phải cứ giá thấp là tệ, và giá cao chưa chắc đã tốt. Nhưng nếu báo giá thiếu dữ liệu, bạn sẽ phải đoán. Mà đoán thì luôn tốn thời gian, tốn chi phí và đôi khi tốn cả niềm tin.

Một báo giá "đáng tin" thường có những gì?

Bạn không cần trở thành okỹ sư để đọc báo giá. Bạn chỉ cần nhìn vào mức độ minh bạch. Một bản báo giá tốt thường trả lời được các câu hỏi: Hệ thống này dùng thiết bị nào, hãng gì, sort gì? Công suất thực tế dự kiến ra sao theo thiết okayế? Phương án đấu nối và bảo vệ có được nêu rõ? Và phần thi công, vật tư, bảo hành được ghi thế nào?

Tôi hay khuyên khách hàng tập trung vào four nhóm thông tin: **thiết bị**, **thiết okayế**, **thi công - vật tư đi okèm**, và **điều kiện bảo hành, nghiệm thu**. Trong đó, "thiết bị" không chỉ là tên hãng, mà là form và thông số công suất. "Thiết okế" không chỉ là con số kW, mà là cách bố trí, phương án bù trừ và tương thích với cấu trúc mái. "Thi công - vật tư" mới là chỗ nhiều người bỏ qua, dù lại là thứ quyết định độ bền theo thời gian. Còn "bảo hành, nghiệm thu" là tấm lưới cuối cùng bảo vệ bạn khi có sự cố.

Nếu bạn đang ở giai đoạn đầu và tìm đơn vị cho **tư vấn điện mặt trời miễn phí**, hãy xem họ có sẵn sàng giải thích theo câu hỏi của bạn hay không. Thái độ tư vấn cũng là một phần dữ liệu. Một công ty uy tín không né tránh các câu hỏi như: "Inverter này có dải điện áp ra sao?", "Tấm pin là loại gì, hiệu.s.ất bao nhiêu?", "Chống sét và tiếp địa thiết okayế thế nào?", "Bảo hành bao gồm cả công lắp đặt hay chỉ thiết bị?".

Đọc thông số tấm pin: đừng chỉ nhìn "tổng kW"

Khi bạn thấy báo giá ghi "hệ thống 5 kWp, 8 kWp, 10 kWp…", đó là bước đầu. Nhưng để đánh giá sâu, bạn nên nhìn vào:

- Loại tấm pin (mono hay loại khác), công suất từng tấm, và helloệusaất
- Model cụ thể, vì variation quyết định chất lượng mobilephone, cấu trúc khung, và khả năng chịu môi trường
- Bảo hành sản phẩm tấm pin và bảo hành công suất suy giảm (nếu có)

Trên thực tế, có nơi ghi chung "tấm pin 550W" nhưng không nêu rõ variation hoặc không nói rõ bảo hành hiệunited statesất theo thời gian. Bạn có thể hiểu nhầm rằng cùng 550W thì chất lượng sẽ tương đương. Thực tế không hẳn vậy, vì cùng công suất danh định, cấu trúc và công nghệ cell phone có thể khác.

Một mẹo nhỏ tôi từng áp dụng khi gặp khách ở giai đoạn so báo giá: hãy yêu cầu bên báo giá gửi bảng "Bill of Material" ở dạng liệt okê thiết bị. Nếu công ty thật sự tự tin, họ sẽ cung cấp. Còn nếu họ chỉ đưa tổng tiền và mô tả chung chung, bạn nên coi đó là tín hiệu cần xem lại.

Inverter quyết định "câu chuyện thật" của điện mặt trời

Nhiều người tưởng inverter chỉ là "hộp đổi điện". Nhưng inverter là nơi hệ thống nói chuyện với điện nhà, và cũng là nơi dễ phát sinh tranh chấp nếu thông tin không rõ.

Khi đọc báo giá, bạn nên tìm các thông tin:

- Hãng và mannequin inverter, công suất danh định
- Số lượng inverter (một hay nhiều bộ), định hướng theo chuỗi (string)
- Khả năng chịu quá áp, dải điện áp DC, và đặc tính chuyển đổi
- Bảo hành inverter bao lâu, điều kiện bảo hành ra sao

Một số cấu hình dùng 1 inverter hoặc nhiều inverter. Nếu mái nhà có nhiều hướng nắng khác nhau hoặc có bóng che cục bộ, cấu hình string và MPPT sẽ ảnh hưởng sản lượng. Công ty uy tín thường khảo sát để chọn phương án phù hợp thay vì "lắp cho xong theo khuôn".

Ngoài ra, cũng có trường hợp báo giá ghi "inverter thương helloệu X" nhưng không nêu fashion. Model là thứ quyết định chi tiết thông số và tuổi thọ thực tế theo điều kiện vận hành. Bạn không nhất thiết phải thuộc thông số, nhưng hãy yêu cầu mô tả đủ để so sánh.

Cấu kiện cơ khí và chống chịu thời tiết: phần người ta hay bỏ qua nhất

Nếu điện mặt trời là "nguồn phát", thì cấu kiện cơ khí là "khung giữ niềm tin". Một hệ thống có tấm pin và inverter ổn, nhưng giá đỡ và neo bắt kém có thể dẫn đến rung lắc, thấm nước, hoặc lỏng ốc sau thời gian dài. Với mái tôn, chuyện này càng đáng chú ý, vì điều kiện gia cố khác mái bê tông.

Khi đọc báo giá, bạn hãy tìm thông tin về:

- Loại kết cấu (vật liệu, dày thép, kiểu bắt)
- Cách chống ăn mòn và xử lý bề mặt
- Giải pháp đi dây và cố định dây cáp để chống gió giật, tránh cọ xát
- Phương án chống sét và tiếp địa, vì đây là yêu cầu an toàn không thể "làm cho có"

Một công ty điện mặt trời uy tín thường trình bày rõ các hạng mục an toàn, không coi nhẹ. Họ cũng giải thích vì sao mái nhà của bạn cần phương án riêng, dựa trên khảo sát thực địa.

Dây cáp, hộp đấu nối, thiết bị bảo vệ: nhìn càng cụ thể càng yên tâm

Có những báo giá trông rất "đều" về số lượng tấm và inverter, nhưng phần dây cáp và thiết bị bảo vệ lại ghi chung. Đây là điểm dễ tạo cảm giác giá hợp lý giả.

Bạn nên kiểm tra xem báo giá có nêu:

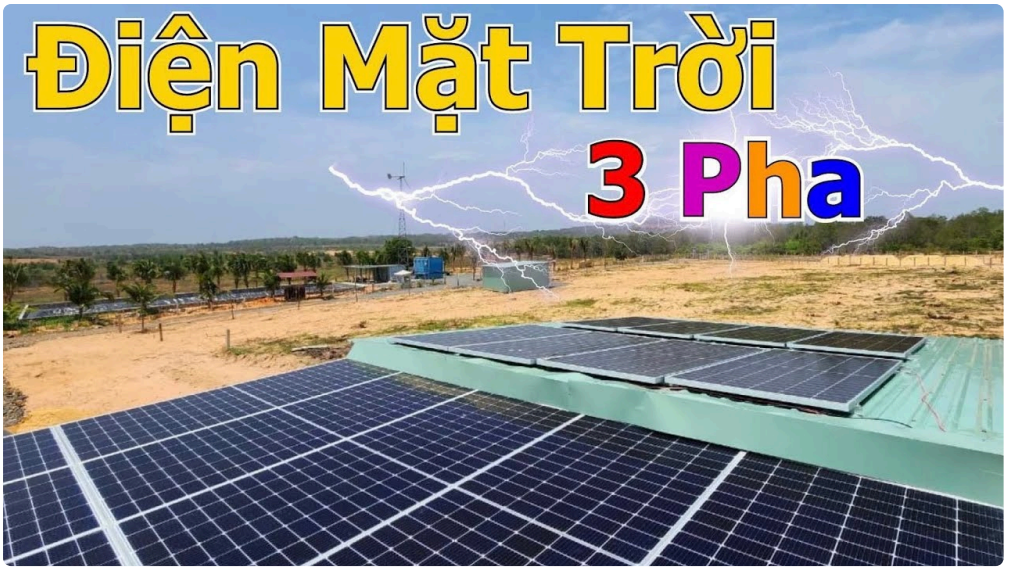

- Quy cách dây DC và AC (thường cần mô tả tiết diện và loại)
- Cầu dao, aptomat, chống sét lan truyền (SPD), cầu chì phù hợp
- Hộp đấu nối, đầu nối chống chịu UV và chống nước
- Hệ thống tiếp địa, cọc tiếp địa, dây tiếp địa

Tôi từng chứng kiến một tình huống: hai hệ thống đều cùng công suất tầm 10 kWp, nhưng bên báo giá rõ dây và thiết bị bảo vệ hơn. Khi đưa vào vận hành thực tế, hệ thống rõ ràng có ít sự cố "lặt vặt" liên quan tiếp xúc okayém hoặc lắp đặt không tối ưu. Cái khó là những hạng mục này thường không gây ra sự cố ngay. Nhưng sau vài mùa nắng mưa, bạn mới bắt đầu thấy chênh lệch.

"Điện mặt trời mái nhà giá bao nhiêu" phụ thuộc vào cách tính, không chỉ phụ thuộc kW

Câu hỏi "điện mặt trời mái nhà giá bao nhiêu" nghe thì đơn giản, nhưng thực tế là một câu hỏi mở. Giá chịu ảnh hưởng của rất nhiều yếu tố:

- Diện tích mái và số lượng hướng nắng
- Tình trạng mái (mới hay cũ), vật liệu mái (tôn, ngói, bê tông)
- Khoảng cách từ vị trí lắp panel tới tủ điện, yêu cầu đi dây và đi ống
- Mức độ chống nắng, chống bóng che helloện hữu
- Cấu hình inverter và số lượng string
- Mức độ ưu tiên linh kiện chính hãng và hệ thống bảo vệ

Một công ty uy tín sẽ tư vấn để bạn helloểu vì sao giá bên họ phù hợp với cấu hình. Bạn không nên chỉ so "con số cuối". Hãy so cả "cách họ đi đến con số cuối" bằng mô tả thiết bị và hạng mục.

Có những trường hợp giá chênh không phải do "lắp ít hay lắp nhiều", mà do họ đầu tư thêm cho phần an toàn và độ bền. Nghe có vẻ không "bán hàng", nhưng thực tế đó là thứ giúp bạn yên tâm nhiều năm.

So sánh báo giá mà vẫn công bằng: hãy dùng tiêu chí, không dùng cảm giác

Khi so báo giá, người mua thường rơi vào hai thái cực: hoặc chỉ nhìn tổng tiền rồi chốt nhanh, hoặc hoảng vì thấy quá nhiều dòng mà không biết bắt đầu từ đâu. Cách làm hợp lý là chọn một vài tiêu chí để so sánh, tập trung

vào phần quan trọng.

Dưới đây là một record ngắn, bạn có thể dùng ngay khi nhận báo giá từ các công ty khác nhau:

- Họ ghi rõ **model** tấm pin và inverter, kèm thông số cơ bản và bảo hành
- Báo giá có mô tả **hạng mục chống sét, tiếp địa** và thiết bị bảo vệ không
- Họ ghi rõ **vật tư thi công**: dây cáp, hộp đấu nối, đầu nối, phương án đi dây
- Tiến độ lắp đặt và phạm vi nghiệm thu có được nêu cụ thể không
- Điều khoản bảo hành có nêu rõ **bảo hành thiết bị** và **bảo hành công lắp đặt** không

Chỉ cần bạn hỏi và yêu cầu làm rõ những điểm này, bạn sẽ thấy sự khác nhau rất nhanh. Công ty uy tín thường không ngại giải thích, họ thậm chí còn hướng dẫn bạn cách kiểm tra để yên tâm.

Những “chiêu” khiến báo giá trông rẻ hơn thực tế

Tôi không khẳng định mọi sai khác đều là cố ý. Có thể do công ty áp dụng cấu hình khác, hoặc do họ chưa thống nhất cách mô tả. Nhưng khi bạn đọc báo giá, hãy cảnh giác với các biểu hiện hay gặp sau đây.

Thứ nhất là báo giá “tổng tiền đẹp” nhưng thông tin thiết bị mập mờ. Ví dụ ghi chung hãng, không ghi style, không có thông số hoặc ghi quá ít dòng. Thứ hai là thiếu hạng mục an toàn như chống sét, tiếp địa. Thứ ba là phần thi công bỏ qua vật tư đi kèm, hoặc ghi thiếu phạm vi nghiệm thu. Thứ tư là hợp đồng bảo hành quá chung chung, không nói rõ trường hợp lỗi nào được xử lý và ai chịu trách nhiệm chi phí đi lại, vật tư thay thế.

Nếu bạn thấy báo giá có xu hướng né tránh trả lời chi tiết khi bạn hỏi, hãy coi đó là rủi ro. Bạn không cần gây căng thẳng, chỉ cần yêu cầu minh bạch.

Hợp đồng và bảo hành: nhìn okỹ vì đây là phần “đọc ra mới thấy”

Nhiều người chỉ chăm chăm chọn thiết bị. Thực ra hợp đồng và chính sách bảo hành mới là thứ kéo bạn qua giai đoạn phát sinh.

Một công ty điện mặt trời uy tín thường nêu rõ:

- Thời gian bảo hành tấm pin, inverter
- Bảo hành công lắp đặt bao lâu
- Quy trình tiếp nhận sự cố và xử lý
- Điều kiện bảo hành, ví dụ do lỗi lắp đặt hay do điều kiện vận hành
- Trách nhiệm khi thay đổi thiết okayế do phát hiện thực tế trên mái

Tôi từng nghe một khách nói rất thật: “Tôi không sợ hỏng, tôi sợ mất thời gian và không ai chịu trách nhiệm.” Nỗi sợ đó hợp lý. Vì hệ thống điện mặt trời là đầu tư dài hạn. Hỏng một lần là có thể chấp nhận, nhưng xử lý okém có thể khiến bạn mất nhiều thời gian, tốn thêm chi phí và ảnh hưởng sản lượng.

Một câu chuyện nhỏ về sự khác biệt khi đưa vào vận hành

Có lần tôi tư vấn cho một gia đình đang cân nhắc giữa hai gói. Cả hai bên đều nói “tấm chính hãng, inverter chuẩn”. Nhưng khi tôi hỏi thêm, một bên cung cấp đầy đủ sơ đồ đấu nối tổng quan, mô tả thiết bị bảo vệ và nói rõ phương án tiếp địa theo thực tế mái. Bên còn lại trả lời nhanh bằng câu “làm đúng theo quy trình, anh chị không cần quan tâm”. Tôi không đánh giá ngay, nhưng tôi đề nghị họ bổ sung hạng mục thành văn bản.

Sau đó bên đầu tiên gửi thêm mô tả chi tiết, còn bên thứ hai thì dừng ở mức nói miệng. Gia đình đó chọn bên đầu tiên và sau vài tháng theo dõi chỉ số giám sát, họ thấy vận hành ổn định, ít cảnh báo. Có thể còn phụ thuộc nhiều yếu tố, nhưng sự minh bạch trong thiết okayế và lắp đặt khiến họ yên tâm hơn, và thật sự họ phản hồi rằng việc bảo trì sau này cũng thuận lợi vì hồ sơ rõ ràng.

Đó là điểm "đọc vị" quan trọng: công ty uy tín không chỉ lắp, họ còn bàn giao hồ sơ vận hành và hướng dẫn bạn theo dõi.

Khi nào nên chọn "cấu hình tối ưu", khi nào nên chọn "cấu hình tiết kiệm"?

Đây là đoạn nhiều người muốn câu trả lời nhanh, nhưng thực tế cần cân nhắc.

Nếu mái nhà của bạn thuận lợi, ít bóng che, hướng nắng ổn định, bạn có thể tối ưu theo sản lượng. Trong trường hợp này, cấu hình tấm pin và inverter hợp lý sẽ cho sản lượng cao và thời gian hoàn vốn tốt hơn. Ngược lại, nếu mái nhà có nhiều góc khuất, bóng từ cây cối, hoặc kiến trúc phức tạp, chọn cấu hình tối ưu theo điều kiện thực tế quan trọng hơn. Lúc này, một thiết okế string hợp lý, và thiết bị bảo vệ đầy đủ giúp hệ thống bền, ít phải can thiệp về sau.

Còn về "tiết kiệm", tôi nghĩ nên tiết kiệm đúng chỗ. Tiết kiệm bằng cách tối ưu thiết okayế để giảm lãng phí vật tư. Tiết kiệm bằng cách dùng cấu hình phù hợp nhu cầu, tránh mua quá dư công suất khi ngân sách hạn chế. Tránh tiết kiệm bằng cách giảm chất lượng phần an toàn hoặc cắt thông tin thiết bị.

Để so sánh nhanh giữa hai hướng tiếp.cận, bạn có thể nhìn theo tiêu chí chi phí vòng đời, không chỉ chi phí ban đầu. Dù bạn không tính được số liệu phức tạp, bạn vẫn có thể dựa vào mức độ minh bạch và hệ thống bảo vệ.

Một cách diễn đạt gọn trong thực tế là: công ty nào giải thích được bạn "mua cái gì, vì sao cần cái đó", thì công ty đó thường làm đúng.

Những câu hỏi nên hỏi để lọc công ty kém tin cậy (không cần dài dòng)

Bạn không cần hỏi quá học thuật. Chỉ cần hỏi đúng trọng tâm. Một công ty uy tín thường trả lời rõ, và họ sẵn sàng quay lại giải thích nếu bạn chưa helloểu.

Ví dụ, bạn có thể hỏi:

Bạn lắp trên mái tôn hay mái ngói, họ có phương án chống rung và ăn mòn như thế nào?

Inverter họ lắp là sort gì, bảo hành bao lâu, và trường hợp lỗi do vận hành thì xử lý ra sao? Chống sét lan truyền và tiếp địa họ làm theo tiêu chuẩn nào, vật tư cụ thể ra sao? Báo giá này đã gồm công lắp đặt, đấu nối và nghiệm thu chưa hay còn phát sinh sau?

Những câu hỏi như vậy giúp bạn "đọc vị" nhanh. Người làm nghiêm túc sẽ sẵn sàng đưa thông tin, còn người làm theo kiểu "báo giá rồi tính sau" thường vòng vo.

Tư vấn điện mặt trời miễn phí: dấu helloệu tốt và dấu helloệu cần dè chừng

Nhiều khách bắt đầu bằng **tư vấn điện mặt trời miễn phí** vì họ muốn helloểu mà chưa muốn cam kết. Điều này rất bình thường. Vấn đề nằm ở cách tư vấn.

Dấu helloệu tốt thường là: họ khảo sát mái thật, hỏi nhu cầu sử dụng điện, trao đổi về bóng che, và đề xuất cấu hình có lý do. Họ không hứa sản lượng theo kiểu "cam okayết chắc chắn" một cách tuyệt đối, vì sản lượng còn phụ thuộc thời tiết và thói quen dùng điện.

Dấu helloệu cần dè chừng là: họ chỉ hỏi lắp đặt điện mặt trời thông tin tổng quan, sau đó đưa báo giá ngay với nhiều chỗ mơ hồ. Nếu bạn đề nghị bổ sung, họ trì hoãn hoặc trả lời chung chung.

Bạn có thể xem tư vấn miễn phí như giai đoạn sàng lọc. Sàng lọc để tìm một đối tác đủ okỹ thuật và đủ tử tế trong cách làm việc.

Lưu ý về nghiệm thu, bàn giao hồ sơ và theo dõi sản lượng

Báo giá có thể đẹp, nhưng nếu nghiệm thu và bàn giao sơ sài, bạn sẽ gặp khó. Một công ty uy tín thường bàn giao các thứ liên quan đến hồ sơ lắp đặt, hướng dẫn kiểm tra vận hành, và nêu cách xử lý khi có cảnh báo.

Khi nhận hệ thống, bạn nên yêu cầu họ giải thích cách xem số liệu giám sát, thông số cơ bản của inverter, và cách nhận diện lỗi thường gặp. Bạn không cần học sâu, nhưng nên biết "bình thường là như thế nào" để khi có bất thường bạn phát hiện sớm.

Một vài tình huống thực tế dễ phát sinh chênh lệch so với báo giá

Trong quá trình lắp đặt, đôi khi có thay đổi so với khảo sát ban đầu. Mái tôn có thể phát helloện điểm yếu do lão hóa. Khoảng cách đi dây thực tế dài hơn do vị trí tủ điện khác. Có thể có yêu cầu tăng cường chống sét theo điều kiện địa phương. Những thay đổi này nếu xử lý minh bạch sẽ không đáng ngại.

Điều đáng ngại là thay đổi nhưng không giải thích, không cập nhật bằng văn bản, hoặc báo giá ban đầu thiếu hạng mục mà đến lúc thi công mới thông báo phát sinh.

Vì vậy, nếu bạn muốn chọn **công ty điện mặt trời uy tín**, hãy ưu tiên đơn vị có quy trình làm việc rõ: khảo sát, chốt thiết kế, chốt vật tư, chốt phạm vi thi công, và thống nhất cách xử lý thay đổi.

Gợi ý cách ra quyết định mà không bị "tâm lý giá rẻ" kéo đi

Đa phần người mua không sợ tốn tiền, họ sợ tốn tiền sai. Bạn có thể ra quyết định theo cách cân bằng giữa chi phí và độ chắc chắn.

Tôi thường khuyên khách làm một bước đơn giản: yêu cầu bên tư vấn trình bày theo "logic okayỹ thuật", không phải theo "common sense bán hàng". Nghĩa là họ phải chỉ cho bạn hệ thống sẽ hoạt động ra sao theo điều kiện mái nhà của bạn, và tại sao họ chọn cấu hình đó. Nếu họ làm tốt, giá có thể cao hơn chút, nhưng bạn vẫn thấy hợp lý. Nếu họ không làm tốt, dù giá có thể thấp hơn, bạn vẫn đang mua một bản dự tính, không mua một giải pháp.

Cần thêm gì để chốt hợp đồng cho yên tâm?

Trước khi oký, bạn nên đọc okayỹ các điều khoản liên quan đến phạm vi công việc, bảo hành, và xử lý sự cố. Đừng ngại yêu cầu bản hợp đồng diễn giải rõ. Nếu họ chỉ đưa hợp đồng chung, thiếu mô tả okỹ thuật chính, bạn hãy nhắc lại bằng văn bản hoặc yêu cầu phụ lục thiết bị.

Một công ty điện mặt trời uy tín sẽ không khó chịu khi bạn cẩn thận. Ngược lại, họ thường xem việc khách hỏi là dấu helloệu khách thật sự quan tâm tới chất lượng, nên họ chủ động trả lời để giảm rủi ro cho cả hai bên.

Chốt lại: chọn đúng công ty là chọn đúng cách họ minh bạch hóa báo giá

Khi bạn đang cân nhắc nhiều báo giá, điều quan trọng nhất không phải là "bên nào rẻ hơn", mà là "bên nào cho bạn đủ dữ liệu để quyết định". Báo giá rõ ràng về brand thiết bị, về thiết kế theo thực tế mái, về hạng mục an toàn như chống sét và tiếp địa, về vật tư thi công và phạm vi nghiệm thu. Họ cũng phải có thái độ làm việc minh bạch khi bạn hỏi, đặc biệt giai đoạn **tư vấn điện mặt trời miễn phí**.

Nếu bạn nắm được cách đọc báo giá theo các nhóm thiết bị, thiết okế, thi công và bảo hành, bạn sẽ thấy việc so sánh trở nên dễ hơn rất nhiều. Và bạn cũng sẽ cảm thấy nhẹ lòng hơn, vì chọn không còn là may well rủi.

Bạn có thể bắt đầu bằng việc yêu cầu báo giá theo danh mục thiết bị, hoặc đề nghị họ giải thích từng hạng mục vì sao cần. Từ câu hỏi đó, chất lượng công ty sẽ tự lộ ra. Chọn đúng, hệ thống mới phát huy tốt trong nhiều năm, và bạn không phải lo lắng những thứ đáng lẽ phải rõ từ lúc ban đầu.

Giá hệ thống điện mặt trời năm 2026 chịu ảnh hưởng bởi nhiều yếu tố quan trọng. Thứ nhất là chất lượng và thương hiệu thiết bị, bao gồm tấm pin, inverter và pin lưu trữ – các thương hiệu Tier 1 sẽ có giá cao hơn nhưng đảm bảo hiệu suất và độ bền lâu dài. Thứ hai là kết cấu mái và điều kiện lắp đặt, mái tôn, mái bê tông hay hệ khung đất sẽ có chi phí thi công khác nhau. Thứ ba là công suất hệ thống, công suất càng lớn thì chi phí trên mỗi kWp càng giảm. Ngoài ra, yêu cầu kỹ thuật như chống sét, giám sát từ xa, hoặc hệ lưu trữ điện cũng làm tăng tổng mức đầu tư. Cuối cùng, đơn vị thi công uy tín cũng là yếu tố quyết định đến giá và chất lượng hệ thống, đảm bảo vận hành ổn định và hiệu quả lâu dài. CÔNG TY TNHH ÁNH DƯƠNG POWER Giấy phép ĐKKD số 0318715306 cấp ngày 15/10/2024 tại Sở KHĐT TP Hồ Chí Minh CÔNG TY TNHH ÁNH DƯƠNG LUXURY Giấy phép ĐKKD số 1402142197 cấp ngày 12/05/2020 tại Sở KHĐT Đồng Tháp. Trung tâm bảo hành | Số 17 đường D1, phường Bình Đông, TP Hồ Chí Minh