

Thiết kế hệ điện năng lượng mặt trời không khó theo kiểu "chỉ cần cộng công suất". Nó khó ở chỗ bạn phải đọc đúng các bảng thông số, rồi ghép chúng lại thành một hệ vận hành ổn định, an toàn, và hiệu quả theo đúng điều kiện thực tế ở nơi lắp đặt. Tôi đã từng gặp trường hợp chủ nhà chọn thiết bị "đúng catalog", nhưng đến khi đấu nối ngoài trời và nhìn lại dữ liệu bức xạ theo mùa thì hệ bị tụt sản lượng khá rõ. Không phải vì thiết bị kém, mà vì các thông số được hiểu sai, hoặc không được kiểm tra theo ngưỡng vận hành.

Bài viết này là một chuyến "soát bản đồ" cho những ai đang thiết kế, duyệt hồ sơ, hoặc chuẩn bị đi tới bước **lắp đặt điện năng lượng mặt trời**. Mục tiêu là bạn biết phải nhìn gì trong bảng thông số, ý nghĩa của từng trường, và câu hỏi nào cần đặt ra trước khi chốt cấu hình.

Bắt đầu từ bảng thông số: đừng chỉ nhìn số công suất

Thông thường, người ta bắt đầu bằng "tổng kW tấm pin". Nhưng bảng thông số của hệ mặt trời luôn dẫn bạn tới ba nhóm quyết định:

1) Hệ có phù hợp với điện áp và dòng làm việc của thiết bị không

2) Hệ có an toàn trong mọi chế độ, đặc biệt lúc nắng gắt, lúc lạnh, lúc mất điện lưới hay lúc có sai khác bóng râm
3) Hệ có "ăn khớp" về phần cơ khí và đấu nối, để thực tế vận hành giống hồ sơ thiết kế

Nếu bạn đọc bảng thông số mà bỏ qua bối cảnh nhiệt độ, dải điện áp, giới hạn dòng và cách chọn bộ biến tần (inverter), bạn sẽ dễ rơi vào tình huống chọn sai điểm làm việc. Và khi đó, sản lượng giảm, hoặc tệ hơn là inverter vận hành không ổn định.

Một "bảng thông số" tốt không chỉ liệt kê, mà còn có các trường cho bạn kiểm tra. Bạn có thể coi nó như danh mục câu hỏi cần trả lời:

- Tấm pin hoạt động trong dải điện áp nào?
- Khi trời đổi nhiệt độ, các giá trị đó biến động ra sao?
- Chuỗi (string) gồm bao nhiêu tấm để inverter nhận đúng dải MPPT?
- Dòng ngắn mạch, dòng cưỡng bức qua diode hay cầu chì có vượt ngưỡng không?
- Giới hạn điện áp DC tối đa và mức ngắt trong sự cố có được tôn trọng không?

Các thông số “xương sống” trên datasheet tấm pin

Khi mở datasheet tấm pin, bạn sẽ thấy nhiều chữ viết tắt và giá trị dạng số. Nếu bạn nắm chắc nhóm sau, bạn sẽ đọc được 80 phần trăm ý nghĩa thiết kế.

Các điểm làm việc chuẩn: Pmax, Vmp, Imp, Voc, Isc

- **Pmax**: công suất cực đại tại điều kiện chuẩn thử nghiệm. Nó chỉ là “mốc tham chiếu”, vì ngoài đời bức xạ và nhiệt độ khác.
- **Vmp, Imp**: điện áp và dòng tại điểm công suất cực đại. Khi thiết kế chuỗi pin, Vmp thường giúp bạn ước lượng điểm làm việc mong muốn để inverter kéo đúng vùng hiệu suất.
- **Voc**: điện áp hở mạch. Thông số này cực quan trọng khi thiết kế chuỗi theo số tấm, vì ở điều kiện nhiệt độ thấp, Voc có xu hướng tăng.
- **Isc**: dòng ngắn mạch. Isc liên quan tới việc chọn dây, cầu chì DC, và khả năng chịu dòng của đầu nối, bảo vệ.

Tôi từng thấy một đội chọn số tấm theo cảm tính “tầm 40 đến 50 tấm cho mỗi inverter”, rồi chỉ nhìn Vmp mà quên kiểm tra Voc ở nhiệt độ tối thiểu. Kết quả là chuỗi có thể vượt giới hạn điện áp DC tối đa khi trời lạnh, và đó là rủi ro không đáng có.

Hệ số nhiệt: nhiệt độ làm thay đổi điện áp và công suất

Datasheet thường có các hệ số như:

- **β (hoặc γ) cho Voc**: hệ số nhiệt của điện áp hở mạch
- **α cho Isc hoặc hệ số nhiệt dòng**
- Nhiều hãng cũng cung cấp thay đổi công suất theo nhiệt độ

Trong thiết kế, nhiệt độ môi trường thấp (ban đêm hoặc mùa lạnh) là lúc bạn phải lo cho Voc. Nhiệt độ cao lại là lúc bạn lo cho Pmax giảm, và bạn cũng phải kiểm tra hiệu suất thực tế.

Quan trọng ở đây là: bạn không cần “đọc thuộc công thức”, nhưng phải biết rằng bảng thông số luôn cung cấp cơ chế biến thiên. Nếu datasheet ghi rõ nhiệt độ hoạt động danh định (NOCT) hoặc dải nhiệt độ vận hành, bạn dùng nó để dự đoán thực tế.

Bảng hiệu suất và điều kiện thử nghiệm

Nhiều datasheet có phần “STC” (Standard Test Conditions) và “NOCT” hoặc điều kiện tương đương. Khi thiết kế, bạn thường không chọn inverter theo STC, vì inverter chạy theo điện áp và dòng thật. Nhưng Pmax STC giúp bạn ước tính quy mô hệ và kỳ vọng sản lượng. Với hệ nối lưới, phần bức xạ theo tháng mới là thứ quyết định “thực thu”.

Dải điện áp MPPT và giới hạn của inverter: đọc để khỏi lắp sai

Nếu tấm pin là “nguồn”, inverter là “bộ điều phối”. Nhiều sự cố lắp đặt điện năng lượng mặt trời xảy ra không phải do tấm pin lỗi, mà do chuỗi không khớp dải MPPT.

Trên inverter, bạn sẽ thường gặp:

- **Điện áp DC tối đa** (Maximum DC voltage)
- **Dải điện áp MPPT** (MPPT range)
- **Điện áp khởi động** hoặc điện áp tối thiểu để inverter nhận tải

- **Dòng DC tối đa mỗi MPPT/string**
- **Số lượng MPPT và số string tối đa**
- **Công suất tối đa/định mức AC**
- Chế độ giới hạn dòng, bảo vệ chống đảo cực, hoặc giới hạn đầu vào

Điểm "đọc kỹ" nhất vẫn là kết hợp giữa **Voc của chuỗi** và **điện áp DC tối đa của inverter**. Bạn cần đảm bảo rằng ngay cả ở nhiệt độ thấp nhất bạn dự kiến (hoặc thấp hơn dựa trên vị trí lắp), Voc nhân số tấm trong chuỗi vẫn không vượt ngưỡng.

Sau đó là phần dòng: nếu inverter cho phép dòng DC tối đa cho mỗi MPPT thấp hơn Isc hoặc dòng làm việc của chuỗi, bạn phải tính lại số nhánh, cấu hình song song, hoặc chọn model inverter phù hợp.

Lời cảnh báo từ kinh nghiệm thực địa

Có một "ảo giác" phổ biến: nhìn Isc, rồi quyết định số string song song để đạt công suất. Nhưng khi đấu song song, dòng có thể tăng theo cách bạn không mong đợi nếu không có thiết kế bảo vệ và giới hạn dòng phù hợp. Hơn nữa, sự lệch điện áp giữa các string do khác nhiệt độ, khác bức xạ, hoặc khác sai số lắp đặt làm ảnh hưởng phân phối dòng.

Tôi hay nhắc anh em thiết kế: thiết bị bảo vệ DC và cấu hình chuỗi không thể tách rời nhau. Trong hồ sơ thiết kế, thông số của cầu chì DC, thiết bị đóng cắt DC và dây dẫn phải đi theo đúng dòng tính toán. Datasheet inverter thường ghi rõ cách chọn fuse hoặc breaker tương thích.

Bảng thông số hệ thống: từ "điện áp DC" tới "dòng AC"

Ngoài thông số pin và inverter, còn có bảng thông số liên quan tới đấu nối và kết nối lưới. Ở phần này, bạn thường thấy những chỉ tiêu như:

- Điện áp vào/ra AC danh định
- Dải điện áp làm việc trên phía AC
- Tần số danh định và cho phép
- Hệ số công suất, khả năng cung cấp phản kháng (tùy loại inverter)
- Chuẩn bảo vệ chống tách lưới (anti-islanding)
- Độ ồn, mức IP, nhiệt độ vận hành của inverter
- Chuẩn giao tiếp (RS485, WiFi, Ethernet, hoặc Modbus)

Với hệ hòa lưới, việc "khớp" AC không chỉ là điện áp. Nó còn liên quan tới tiêu chuẩn lưới khu vực và cách inverter đồng bộ. Nếu bạn chỉ nhìn 220V hoặc 380V mà bỏ qua giới hạn dải điện áp và thuật toán chống tách lưới, bạn có thể gặp tình huống inverter ngắt vì điều kiện lưới không nằm trong vùng cho phép.

Những thông số dễ bỏ qua nhưng lại quyết định tuổi thọ

Có một nhóm thông số không làm bạn nghĩ tới sản lượng, nhưng nó ảnh hưởng độ bền theo thời gian. Trong hệ điện năng lượng mặt trời, độ bền là tiền, vì bảo trì ngoài kế hoạch luôn tốn công hơn bạn tưởng.

Cấp bảo vệ IP và môi trường lắp đặt

Inverter ngoài trời thường cần IP phù hợp. Không phải cứ "ngoài trời" là tự động ổn. Điều kiện mưa gió, bụi, và hướng nắng trực tiếp có thể khác nhau. Nếu bảng thông số ghi nhiệt độ môi trường tối đa, hãy kiểm tra cả trong

thực tế tủ, hộp kỹ thuật, và luồng gió thoát nhiệt.

Kích thước, quạt tản nhiệt, và ngưỡng nhiệt độ

Nhiệt độ cao làm giảm hiệu suất và đôi khi làm giảm giới hạn dòng hoặc công suất đầu ra. Khi inverter nóng lên, nó có thể "giảm công suất" để bảo vệ phần cứng. Lúc đó, bạn thấy sản lượng giảm vào giữa trưa dù tấm pin vẫn cho dòng tương đối tốt.

Tổn hao cáp và sụt áp DC

Sụt áp trên cáp DC có thể nhỏ ở công suất thấp, nhưng hệ lớn thì nó đáng kể. Sụt áp không chỉ làm giảm năng lượng, mà còn tạo ra phát nóng điểm nối nếu đấu nối không chuẩn. Bảng thông số dây (đặc tính dòng cho phép, nhiệt độ cách điện, và phương pháp đi dây) cần được tính cùng thiết kế.

Dữ liệu bức xạ và biến thời gian: bảng thông số sản lượng không nên mơ hồ

Nếu bạn đã từng làm dự án ở nhiều tỉnh thành, bạn sẽ thấy bức xạ không "đều đều". Tháng mưa kéo dài, mây che dày, và góc nghiêng mái thay đổi theo mặt bằng kiến trúc. Thế nên, khi thiết kế, bạn cần dữ liệu bức xạ hoặc ít nhất là tham khảo phân bố theo mùa.

Ở đây, "bảng thông số" không chỉ là datasheet thiết bị. Nó còn là:

- dữ liệu bức xạ theo vị trí
- nhiệt độ trung bình theo mùa
- hệ số suy giảm (degradation) của tấm pin
- hệ số mất mát do bẩn, do mismatch giữa tấm, do hiệu ứng góc chiếu

Nếu bạn bỏ qua, bạn có thể chốt cấu hình theo kỳ vọng quá lạc quan. Một hệ có thể chạy tốt, nhưng sản lượng thực thu thấp khiến khách hàng thất vọng, dù về kỹ thuật không sai.

Tính tương thích chuỗi theo MPPT: ghép sao cho "vừa khít"

Một thiết kế chuỗi thường xoay quanh logic: số tấm trong chuỗi quyết định điện áp ở các trạng thái (STC và nhiệt độ cực trị), còn số chuỗi quyết định dòng và tổng công suất cho inverter.

Thực tế, việc tính toán thường dùng công thức có xét hệ số nhiệt và nhiệt độ vận hành. Bạn không cần ở đây phải thay số chi tiết, nhưng hãy hiểu 4 kiểm tra bắt buộc:

- Kiểm tra **Voc chuỗi** tại nhiệt độ thấp nhất dự kiến có vượt DC max không
- Kiểm tra **Vmp chuỗi** có nằm trong dải MPPT để inverter làm việc hiệu quả
- Kiểm tra **Isc hoặc dòng làm việc** có vượt dòng DC tối đa cho MPPT hoặc string không
- Kiểm tra sụt áp cáp và khả năng chịu dòng của đầu nối, cầu chì DC

Nếu bạn làm theo đúng trình tự kiểm tra, thiết kế sẽ "thở được" trong thực tế. Còn nếu nhảy thẳng tới tổng công suất, bạn sẽ dễ bỏ sót một trong các ngưỡng.

Bảng thông số bảo vệ và phần cứng DC/AC: phần này ít hào hứng nhưng bắt buộc

Trong hồ sơ thiết kế lắp đặt điện năng lượng mặt trời, phần bảo vệ thường bị "đẩy sang nhà thầu điện". Nhưng nếu bạn là người thiết kế, hoặc ít nhất là người duyệt cấu hình, bạn cần biết thiết bị bảo vệ phải đi kèm đúng thông số.

Bạn sẽ gặp:

- cầu chì DC hoặc MCCB DC cho nhánh pin
- bộ chống sét lan truyền (SPD) phía DC và/hoặc AC
- thiết bị đóng cắt DC (switch disconnector) để thao tác an toàn
- nối đất bảo vệ (PE), thanh cái, dây tiếp địa
- chống dòng rò (tùy quy chuẩn và cấu hình)

Đặc biệt, SPD thường cần thông số về điện áp định mức, dòng xung, và loại cho phía DC/AC. Nếu chọn sai loại, thiết bị có thể "không phát huy" khi có xung sét, hoặc hoạt động không đúng dải.

Một bảng "mình cần đọc gì" khi thiết kế chuỗi và chọn inverter

Để tránh đọc lan man, tôi hay tự đóng khung việc kiểm tra vào vài dòng then chốt. Dưới đây là một checklist ngắn gọn, đúng kiểu bám vào bảng thông số:

- Xác định **Voc, Vmp, Isc, Imp** của module từ datasheet
- Từ inverter, ghi lại **DC max**, **dải MPPT**, **dòng DC tối đa mỗi MPPT/string**
- Tính số tấm mỗi chuỗi sao cho **Voc chuỗi** không vượt DC max ở nhiệt độ thấp nhất
- Chọn số chuỗi song song sao cho **dòng** không vượt giới hạn MPPT và phù hợp thiết bị bảo vệ DC
- Kiểm tra sụt áp cáp và công suất dự kiến theo bức xạ, nhiệt độ theo mùa

Nếu bạn làm đủ 5 bước này, phần lớn rủi ro "chọn sai cấu hình" sẽ biến mất.

Kịch bản thực tế: khi thiết kế bị lệch do bóng râm và hướng mái

Một hệ mặt trời hiếm khi chỉ có "độ nắng lý tưởng". Bóng râm từ cây, từ ống thông gió, từ mép mái, hoặc từ chướng ngại cao hơn dự kiến. Khi có bóng râm, dòng chuỗi có thể giảm mạnh, và hiệu suất tổng thể tụt, đôi khi tụt hơn mức bạn đoán bằng mắt.

Trong bảng thông số của module có thể có giá trị về bypass diode, hoặc mô tả chịu lỗi bóng râm. Nhưng cách bạn thiết kế chuỗi và chọn kiến trúc string mới quyết định mức độ tổn thất.

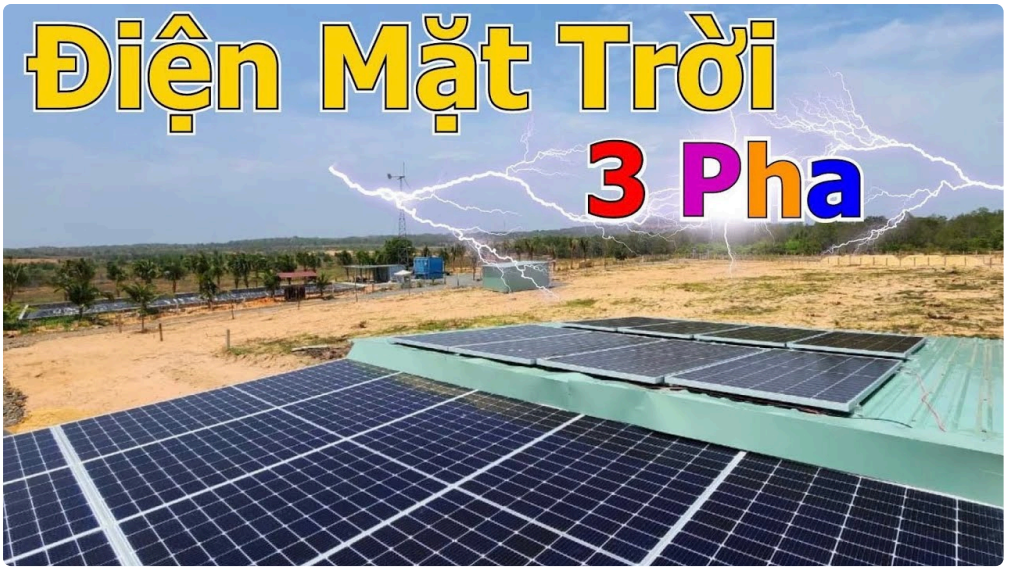

Một chuyến đi thực địa tôi nhớ rõ: mái hướng tốt nhưng có một hàng ống kỹ thuật chạy ngang. Người thiết kế ban đầu ghép chuỗi quá dài, nên khi bóng râm phủ lên một phần tấm, inverter phải kéo về điểm làm việc kém hiệu quả. Sau khi chia lại chuỗi theo vùng bóng râm dự kiến, sản lượng thực tế tăng dù tổng công suất không đổi.

Điều này nhắc bạn rằng "bảng thông số thiết điện năng lượng mặt trời bị" chỉ là nửa cuộc chơi, nửa còn lại là "bảng thông số môi trường".

Bảng so sánh nhanh: chọn MPPT và cấu hình string theo phong cách vận hành

Tôi không muốn biến bài viết thành bài toán nhân chia, nhưng có thể giúp bạn hình dung lựa chọn bằng cách so sánh theo bối cảnh.

| Tình huống thiết kế | Dấu hiệu trong bảng thông số nên để ý | Cách ra quyết định thường gặp | |---|---|---| | Mái có bóng râm không đều | MPPT dải điện áp rộng, module có bypass diode nhưng tổn thất vẫn đáng kể | Chia string theo vùng nắng, tránh ghép quá nhiều tấm vào một chuỗi dài | | Nắng mạnh, nhiệt độ cao | Vmp giảm khi nóng, Pmax suy giảm theo nhiệt độ | Không "overload" quá đà, tối ưu sao cho điểm làm việc thường xuyên nằm trong MPPT | | Thời tiết lạnh, sương | Voc tăng khi lạnh | Kiểm tra Voc chuỗi ở nhiệt độ cực trị, tránh vượt DC max | | Hệ lớn, cần nhiều MPPT | Dòng DC tối đa mỗi MPPT, số string giới hạn | Lên phương án phân chia string để không vượt dòng và không dồn quá nhiều lên một MPPT | | Mái nhiều hướng khác nhau | Khác biệt góc chiếu theo cụm tấm | Tách theo cụm hướng, dùng nhiều MPPT hoặc nhiều string để tối ưu |

Bảng này không thay thế tính toán đầy đủ, nhưng giúp bạn nhanh chóng định vị "chỗ cần nhìn kỹ".

Sự khác nhau giữa thông số "đúng" và "đủ" trong hồ sơ

Một lỗi tôi từng thấy ở nhiều nơi là coi "đúng" nghĩa là "chỉ cần thỏa điều kiện tối đa", ví dụ Voc không vượt DC max, dòng không vượt. Đó là đúng về mặt an toàn, nhưng chưa chắc đã "đủ" về mặt hiệu suất và độ bền.

Ví dụ, bạn có thể thiết kế sao cho Vmp luôn ở gần biên trên của MPPT. Về lý thuyết vẫn chạy được. Nhưng nếu sau đó nắng gắt và nhiệt tăng khiến Vmp lệch xuống, inverter sẽ thường xuyên "rơi khỏi vùng tối ưu". Lâu dần, bạn thấy sản lượng trung bình thấp hơn dự kiến.

Ngược lại, nếu bạn thiết kế Vmp quá thấp để luôn nằm gọn trong MPPT, bạn lại phải tăng số tấm hoặc thay cấu hình, kéo theo thay đổi Voc và dòng. Vì vậy, "đủ" thường là đạt thỏa hiệp: thỏa giới hạn an toàn, và phần làm việc

thực tế nằm gần vùng hiệu suất tốt, không bị kẹt biên quá nhiều.

Những con số bạn nên ghi riêng khi làm thiết kế (để lần sau không lặp lỗi)

Tôi khuyên bạn, khi nhận datasheet và bảng thông số từ từng bên, hãy ghi ra một trang tóm tắt nội bộ. Không cần quá dài, chỉ cần đủ để kiểm tra nhanh:

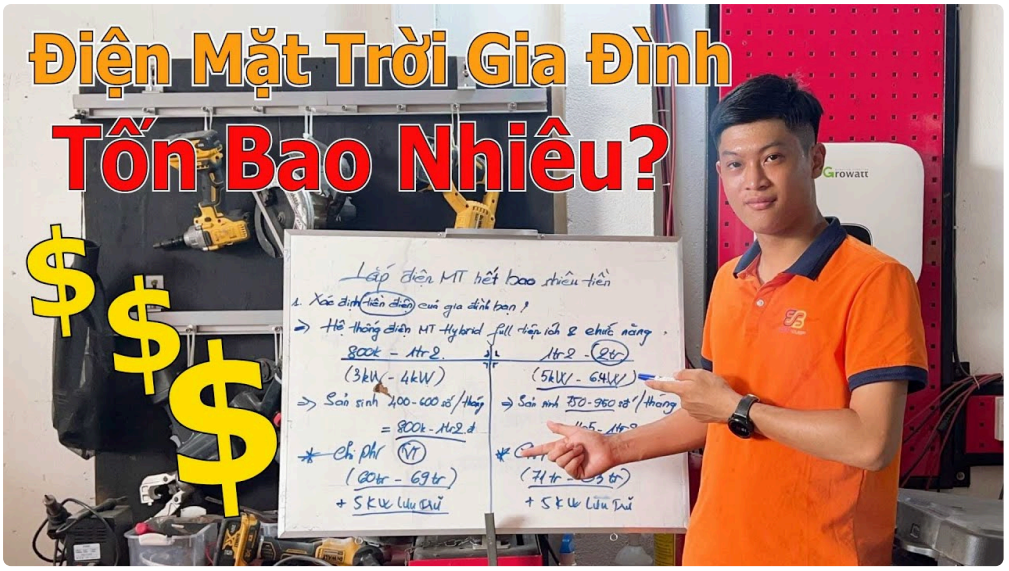

- Module: Pmax, Vmp, Imp, Voc, Isc, hệ số nhiệt
- Inverter: DC max, dải MPPT, dòng DC tối đa, số MPPT và số string tối đa
- Cấu hình: số tấm mỗi chuỗi, số chuỗi mỗi MPPT, dòng dự kiến
- Điều kiện: nhiệt độ tối thiểu và bức xạ tham chiếu theo mùa
- Bảo vệ: thông số SPD, cầu chì DC, thông số dây và sụt áp mục tiêu

Làm vậy giúp bạn phát hiện lỗi kiểu “sai phiên bản inverter”, “nhầm thông số module”, hoặc “tính nhầm nhiệt độ cực trị”. Những lỗi này nghe đơn giản nhưng rất dễ xảy ra khi dự án nhiều hạng mục và nhiều người tham gia.

Chốt cấu hình: chọn cấu hình nào giúp hệ vận hành “êm” theo thời gian

Một hệ mặt trời tốt không chỉ chạy hôm nghiệm thu. Nó vận hành qua mùa nắng, qua những ngày âm u, qua gió lớn, và qua nhiều chu kỳ chuyển đổi thời tiết. Vì vậy, khi chốt cấu hình dựa trên bảng thông số, hãy hỏi thêm những câu rất thực:

- Mái có khả năng thay đổi bóng râm trong năm không? (cây lớn lên, thêm ăng ten, thêm thiết bị mái)
- Cáp và đầu nối có lắp đặt đúng chuẩn chịu nhiệt và chịu UV không?
- Inverter có được lắp nơi thông thoáng để tránh nóng tích tụ không?
- Bảo vệ DC và AC có đúng loại và đúng dải điện áp theo cấu hình của bạn không?

Bạn có thể tối ưu theo lý thuyết để đạt một con số sản lượng đẹp, nhưng nếu thực tế đấu nối và bảo vệ không hợp, hệ sẽ xuống chất lượng. Khi đó, bảng thông số vẫn “đúng”, nhưng trải nghiệm vận hành thì không.

Bạn đang ở bước nào của dự án?

Nếu bạn đang chuẩn bị thiết kế hệ, bạn có thể bắt đầu bằng việc gom đủ datasheet tấm pin và inverter, rồi làm bài kiểm tra theo dải điện áp, dòng, và nhiệt độ. Khi bạn có số lượng module, điện áp hệ, và model inverter, bạn sẽ thấy rõ ngay nên ghép chuỗi ra sao.

Nếu bạn muốn, bạn có thể gửi cho tôi các thông số chính từ datasheet (Voc, Vmp, Isc, Imp, nhiệt độ vận hành, và thông số DC max, MPPT range, dòng DC tối đa của inverter), cùng số lượng module dự kiến. Tôi sẽ giúp bạn kiểm tra logic tương thích chuỗi và chỉ ra những điểm cần lưu ý để quá trình lắp đặt điện năng lượng mặt trời đi qua mượt mà, ít "vấp" nhất có thể.

Giá hệ thống điện mặt trời năm 2026 chịu ảnh hưởng bởi nhiều yếu tố quan trọng. Thứ nhất là chất lượng và thương hiệu thiết bị, bao gồm tấm pin, inverter và pin lưu trữ – các thương hiệu Tier 1 sẽ có giá cao hơn nhưng đảm bảo hiệu suất và độ bền lâu dài. Thứ hai là kết cấu mái và điều kiện lắp đặt, mái tôn, mái bê tông hay hệ khung đất sẽ có chi phí thi công khác nhau. Thứ ba là công suất hệ thống, công suất càng lớn thì chi phí trên mỗi kWp càng giảm. Ngoài ra, yêu cầu kỹ thuật như chống sét, giám sát từ xa, hoặc hệ lưu trữ điện cũng làm tăng tổng mức đầu tư. Cuối cùng, đơn vị thi công uy tín cũng là yếu tố quyết định đến giá và chất lượng hệ thống, đảm bảo vận hành ổn định và hiệu quả lâu dài. CÔNG TY TNHH ÁNH DƯƠNG POWER Giấy phép ĐKKD số 0318715306 cấp ngày 15/10/2024 tại Sở KHĐT TP Hồ Chí Minh CÔNG TY TNHH ÁNH DƯƠNG LUXURY Giấy phép ĐKKD số 1402142197 cấp ngày 12/05/2020 tại Sở KHĐT Đồng Tháp. Trung tâm bảo hành | Số 17 đường D1, phường Bình Đông, TP Hồ Chí Minh